

Gestion des licences, des PCN et PP

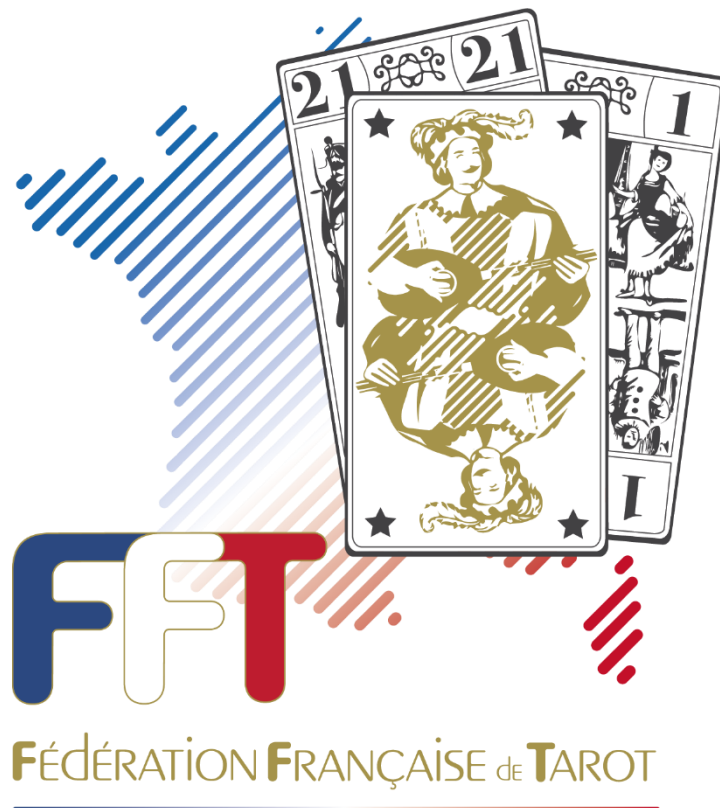

Manuel utilisateur Club et Comité

Gestion FFT VERSION 1.0.1-102-11-06-2023

Ce logiciel a pour but de gérer l'enregistrement directement en ligne des licences, des PCN et PP.

L'accès se fait par code utilisateur et mot de passe.

Accès Club : Numéro de club et mot de passe

Accès Comité : Numéro de comité et mot de passe

Un mot de passe provisoire vous sera communiqué par la FFT.

A la première connexion, le logiciel vous demandera de saisir un nouveau mot de passe (6 caractères minimum dont 1 chiffre et 1 caractère spécial) et de le confirmer.

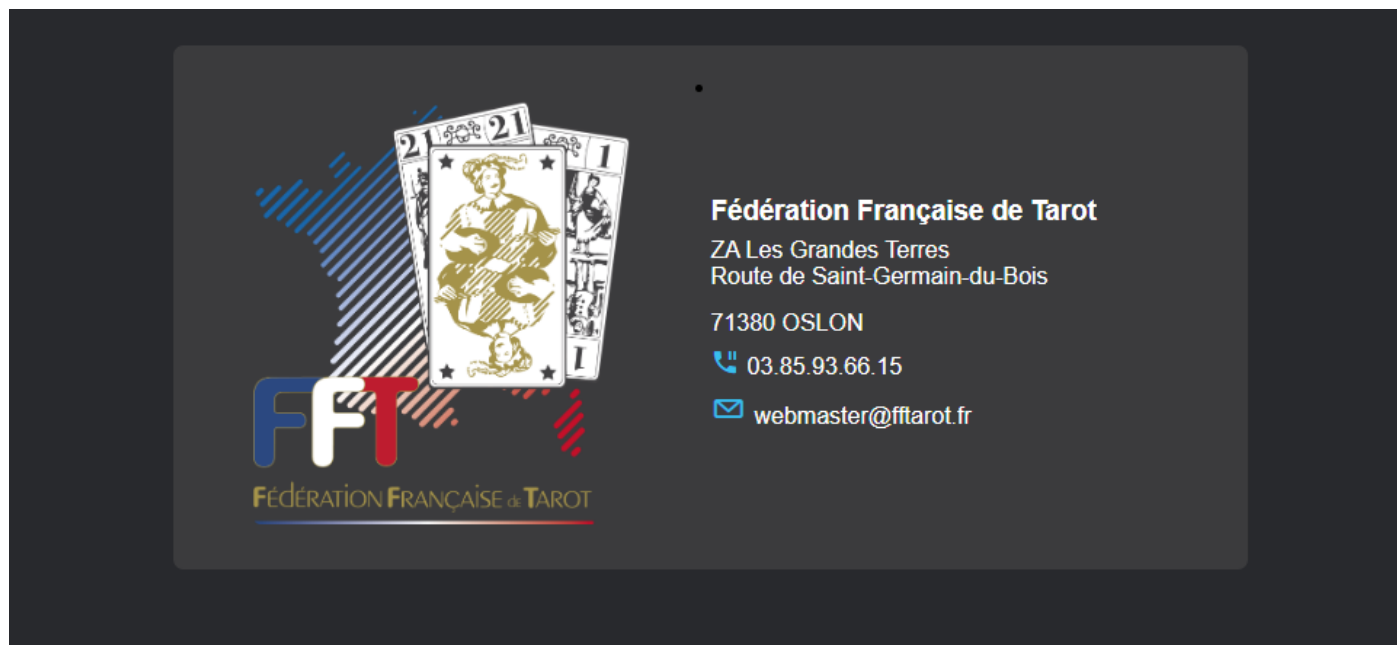

Demande d'un compte Joueur

← Environnement de test

[Mot de passe oublié !](#)

ENTRER

Le logiciel vous invitera ensuite à vous identifier avec votre code utilisateur. Vous devrez saisir le mot de passe que vous avez précédemment choisi.

Après validation de votre mot de passe, vous obtiendrez l'écran suivant :

Icones rapides

Menu

<ul style="list-style-type: none"> ➔ Accueil ➔ Administration ➔ Gestion licences ➔ Gestion PCN ➔ Utilitaires ➔ Forum ➔ Nous contacter <div style="border: 1px solid black; padding: 5px; margin-top: 10px;"> <p>Utilisateur : 853202</p> <p>Groupe : CLUB</p> </div>	<p style="text-align: center; background-color: #0070C0; color: white; padding: 2px;">Administration</p> <ul style="list-style-type: none"> ▶ Conseil d'Administration ▶ Liste Compétitions 	<p style="text-align: center; background-color: #0070C0; color: white; padding: 2px;">Utilitaires</p> <ul style="list-style-type: none"> ▶ Liste des joueurs ▶ Liste des zones ▶ Liste des comités ▶ Liste des clubs ▶ Transfert de fichiers ▶ Création de la base joueurs ▶ Base joueurs locale ▶ Liste des arbitres 	
	<p style="text-align: center; background-color: #0070C0; color: white; padding: 2px;">Gestion Licences</p> <ul style="list-style-type: none"> ▶ Saisie licences ▶ Liste des bordereaux ▶ Classement ▶ Statistiques ▶ Récapitulatif Licences 		
	<p style="text-align: center; background-color: #0070C0; color: white; padding: 2px;">Gestion PCN</p> <ul style="list-style-type: none"> ▶ Saisie PCN ▶ Liste des bordereaux ▶ Liste des récapitulatifs PCN ▶ Liste des PCN ▶ Statistiques PCN 		

• Administration

• Conseil d'Administration

Cette fonctionnalité vous permet de lister les membres du Conseil d'Administration de la FFT.

Membres du Conseil d'Administration						
N°	Licence	Nom Prénom	Fonction	Tel	Email	Sortant
1	1000018	BAUMGARTEN Patrick	Président	06.19.71.30.49	patrickbaumgarten@yahoo.fr	2023
2	1000040	SOROLLA Michel	1er Vice-Président et Président CCN	06.62.82.55.04		2024
3	1000044	LABARBE Jérôme	2e Vice-Président et CCN adjoint	06.83.81.85.82		2025
4	1000037	DEBIESE Michaël	Secrétaire National	06.22.20.10.30		2025
5	1000053	CARMAGNAT Michaël	Trésorier National	06.88.67.06.40		2023
6	1000048	BOUQUILLON Mathias	Trésorier CCN et Responsable Zone	06.15.21.20.96	mathiasfft@yahoo.fr	2024
7	1000054	BOBILLOT Christian	Administrateur	06.78.92.33.63		2023
8	1000052	DURAND Christophe	Administrateur	06.08.40.06.45		2024
9	1000045	GUILLOT David	Administrateur	06.78.84.95.69		2025
10	2000056	LAMBLIN Nathalie	Responsable Zone	06.75.82.92.35		2025
11	1000055	LE ROUX Claude	Président Commission Jeunes	06.64.39.85.86		2024
12	1000023	PAQUOT Pierre	Président Chambre Discipline	06.17.13.40.90		2023
13	2000051	PHILLY Christelle	Procureure CCN et Responsable Zone	06.83.26.01.25		2025
14	1000039	RAVINDIRANE Ravi	Responsable Zone	06.58.55.47.67		2024
15	1000013	STEFANAZZI Emmanuel	Informatique, Président d'Honneur	06.86.96.65.91		2023

• Liste Compétitions

Cette fonctionnalité vous permet de visualiser la liste des compétitions et open nationaux organisés par la FFT.

Liste des compétitions de la saison				
Type	Libellé	Lieu	Du	Au
Compétition	CHAMPIONNAT QUADRETTES	VICHY	01/04/2022	03/02/2022
Compétition	CHAMPIONNAT LIBRE SÉNIOR	ALES	22/03/2023	24/03/2023
Compétition	CHAMPIONNAT LIBRE DUO	OLONNE-SUR-MER	03/04/2023	03/04/2023
Compétition	CHAMPIONNAT LIBRE	PONTARLIER	08/04/2023	10/04/2023
Compétition	CHAMPIONNAT OPEN ET SERIES	LONS-LE-SAUNIER	17/05/2023	21/05/2023
Compétition	CHAMPIONNAT TRIPLETES	VICHY	05/06/2023	08/06/2023
Compétition	COUPE DE FRANCE	LONS-LE-SAUNIER	01/11/2023	04/11/2023

• Gestion licences

• Gestion licences / Saisie licences

Comité et club Franche-Comté Tarot Passion - Maîche	Information licence (* Saisie obligatoire) Licence <input type="text"/> Création <input type="checkbox"/> Tarif Comité <input type="text"/> FFT <input type="text"/> Nom* M. <input type="radio"/> Mme <input type="radio"/> <input type="text"/> Prénom* <input type="text"/> Date de naissance* <input type="text"/> Série <input type="text"/> 4T Adresse* <input type="text"/> Adresse2 <input type="text"/> Code postal* <input type="text"/> Ville* <input type="text"/> Email <input type="text"/> Tél. <input type="text"/> Commentaire <input type="text"/> <input type="button" value="Ajouter la licence"/>	Classement 1ère série <input type="radio"/> 2ème série <input type="radio"/> 3ème série <input type="radio"/> 4ème série <input checked="" type="radio"/> Spécificité Normal <input checked="" type="radio"/> Espoir <input type="radio"/> Jeune <input type="radio"/> Gratuit <input type="radio"/> Senior <input type="radio"/>
--	---	---

Licence	Nom Prénom	Adresse	Email	Tel	Série	Tarif Comité	Tarif FFT
---------	------------	---------	-------	-----	-------	--------------	-----------

1. Informations sur votre comité et votre club

Si vous êtes connecté avec un compte comité, vous aurez la possibilité de sélectionner le club :

Comité et club Franche Comté Tarot Club Baumois
--

2. Informations sur le tarif des licences comité et FFT

Ce tarif sera saisi par le responsable de votre comité depuis le menu Administration / Tarifs licences. Un club n'a pas accès à ce menu.

Type licence	FFT	Comité	Total
Licence Première Série	30,00 €	22,00	52,00
Licence Deuxième Série	25,00 €	18,00	43,00
Licence Troisième Série	20,00 €	10,00	30,00
Licence Quatrième Série	12,00 €	4,00	16,00
Licence Création	12,00 €	0,00	12,00
Licence Espoir	10,00 €	0,00	10,00
Licence Jeune	5,00 €	0,00	5,00
Licence Gratuite	0,00 €	0,00	0,00

3. Informations sur le classement du joueur saisi

4. Informations sur le type de licence

Lors de la saisie du numéro de licence (licence existante), le système cochera automatiquement son classement, le type de licence ainsi que toutes les informations connues depuis la Base joueurs : Nom, Prénom, Adresse, Adresse2, Date de naissance, Code postal, Ville, E-mail, Téléphone et Commentaire.

Si certaines informations sont manquantes, veuillez les renseigner afin de compléter la fiche joueur.

Seuls les champs Nom, Prénom, Adresse, Code postal, Ville et Date de naissance sont obligatoires.

Les autres zones comme le téléphone et l'e-mail ne sont pas imposées mais fortement recommandées, afin d'avoir une fiche joueur la plus complète possible et afin de recevoir les SMS et les courriels de la FFT.

Pour les nouvelles licences, cochez la case "Création" et remplissez toutes les zones.

Le classement sera 4^{ème} Série Trèfle. Vous devrez juste renseigner la spécificité de la licence (jeune, espoir, etc.), puis cliquer sur "Ajouter la licence".

Exemple d'une licence existante :

Information licence			
Licence	<input type="text"/>	Création <input type="checkbox"/>	Tarif Comité <input type="text"/> FFT <input type="text"/>
Nom	M. <input type="radio"/> Mme <input type="radio"/>	<input type="text"/>	Prénom <input type="text"/>
Date de naissance	<input type="text"/>	Série	4T <input type="text"/>
Adresse	<input type="text"/>	Adresse2	<input type="text"/>
Code postal	<input type="text"/>	Ville	<input type="text"/>
Email	<input type="text"/>	Tél.	<input type="text"/>
Commentaire	<input type="text"/>		
<input type="button" value="Ajouter la licence"/>			

La liste inférieure s'alimente au fur et à mesure de votre saisie.

Licence	Nom Prénom	Adresse	Email	Tel	Série	Tarif Comité	Tarif FFT
1003247	M. HOUSER Ferjeux	Maison Dessous 25140 LES ECORCES			3C	10,00	20,00
1008728	M. DREZET Joel	14 rue Principale 25120 LES BRESEUX			3K	10,00	20,00
1008731	M. LAB Philippe	39 rue Saint Michel 25120 MAICHE		03.81.64.02.74	3T	10,00	20,00
2008542	Mme GROSJEAN Jade	8 rue Gaston Mariotte 25120 MAICHE			4T	4,00	12,00
2002388	Mme GROSJEAN Laurine	8 rue Gaston Mariotte 25120 MAICHE			4T	4,00	12,00
2002382	Mme GROSJEAN Marion	8 rue Gaston Mariotte 25120 MAICHE			4T	4,00	12,00
1027320	M. MARTIN Eric	Rue du parc 25120 MAICHE	martin@gmail.com	06.20.36.66.98	4T	0,00	12,00

Exemple d'une nouvelle licence :

Lors de la saisie d'une nouvelle licence, le numéro sera attribué automatiquement. Cette licence sera active lors de la validation du bordereau de licences par la FFT.

Information licence (* Saisie obligatoire)			
Licence	<input type="text" value="Nouvelle licence"/>	Création <input checked="" type="checkbox"/>	Tarif Comité <input type="text" value="0,00"/> FFT <input type="text" value="12,00"/>
Nom*	M. <input type="radio"/> Mme <input type="radio"/>	<input type="text" value="MARTIN"/>	Prénom <input type="text" value="Eric"/>
Date de naissance*	<input type="text" value="02/04/1990"/>	Série	<input type="text" value="4T"/>
Adresse*	<input type="text" value="Rue du parc"/>	Adresse2	<input type="text"/>
Code postal*	<input type="text" value="25120"/>	Ville*	<input type="text" value="MAICHE"/>
Email	<input type="text" value="martin@gmail.com"/>	Tél.	<input type="text" value="0620366698"/>
Commentaire	<input type="text" value="Test nouvelle licence"/>		
<input type="button" value="Ajouter la licence"/> 			

Licence	Nom Prénom	Adresse	Email	Tel	Série	Tarif Comité	Tarif FFT
1003247	M. HOUSER Ferjeux	Maison Dessous 25140 LES ECORCES			3C	10,00	20,00
1008728	M. DREZET Joel	14 rue Principale 25120 LES BRESEUX			3K	10,00	20,00
1008731	M. LAB Philippe	39 rue Saint Michel 25120 MAICHE		03.81.64.02.74	3T	10,00	20,00
2008542	Mme GROSJEAN Jade	8 rue Gaston Mariotte 25120 MAICHE			4T	4,00	12,00
2002388	Mme GROSJEAN Laurine	8 rue Gaston Mariotte 25120 MAICHE			4T	4,00	12,00
2002382	Mme GROSJEAN Marion	8 rue Gaston Mariotte 25120 MAICHE			4T	4,00	12,00
1027320	M. MARTIN Eric	Rue du parc 25120 MAICHE	martin@gmail.com	06.20.36.66.98	4T	0,00	12,00

Après avoir saisi toutes vos licences, cliquez sur l'icône , un bordereau de demande de licences sera créé.

Bordereau de licence N° 853202-18							
Validation Comité	Non	Validation FFT	Non				
Comite	8532	: Franche Comté					
Club	853202 : Tarot Passion - Maiche						
Enregistrement	7 Licences						
Total Comité	42,00 €						
Total FFT	108,00 €						
Réglé	0,00 €						

Licence	Nom Prénom	Adresse	Tel	Email	Série	Tarif Comité	Tarif FFT
1008728	DREZET Joel	14 rue Principale 25120 LES BRESEUX			3K	10,00 €	20,00 €
2008542	GROSJEAN Jade	8 rue Gaston Mariotte 25120 MAICHE			4T	4,00 €	12,00 €
2002388	GROSJEAN Laurine	8 rue Gaston Mariotte 25120 MAICHE			4T	4,00 €	12,00 €
2002382	GROSJEAN Marion	8 rue Gaston Mariotte 25120 MAICHE			4T	4,00 €	12,00 €
1003247	HOUSER Ferjeux	Maison Dessous 25140 LES ECORCES			3C	10,00 €	20,00 €
1008731	LAB Philippe	39 rue Saint Michel 25120 MAICHE	03.81.64.02.74		3T	10,00 €	20,00 €
1027320	MARTIN Eric	Rue du parc 25120 MAICHE	06.20.36.66.98	martin@gmail.com	4T	0,00 €	12,00 €
Total						42,00 €	108,00 €

Ce bordereau sera examiné dans un premier temps par le comité et ensuite par la FFT, ainsi les licences existantes seront valides pour la saison en cours et les nouvelles licences seront attribuées.

Vous avez la possibilité de revoir et de modifier tous vos bordereaux saisis. La modification d'un bordereau n'est possible que s'il n'est pas encore validé par le comité et par la FFT.

Importation d'un bordereau de licences :

En cliquant sur l'icône , vous pouvez importer un fichier licences issu de FFT-Licences du dossier FFTAROT. Le système contrôle si les licences importées sont valides et si elles ne sont pas déjà dans un bordereau de licences de la saison en cours.

Validation d'un bordereau de licences par le comité :

Depuis la liste des bordereaux de licences, double-cliquez sur le bordereau à valider.

Número	Date	Comité	Club	Enregistrement	Tarif Comité	Tarif FFT	Réglé	Validé Comité	Validé FFT
853202-12	28/02/2023	Franche Comité	Tarot Passion - Maiche	1,00	4,00	12,00	0,00	N	N
853202-16	23/03/2023	Franche Comité	Tarot Passion - Maiche	2,00	0,00	10,00	0,00	N	N
853202-18	04/04/2023	Franche Comité	Tarot Passion - Maiche	7,00	42,00	108,00	0,00	N	N

Cliquez sur l'icône . Un message vous demandera si vous voulez valider ce bordereau.

localhost indique

Voulez-vous faire la validation comité du bordereau de licences ?

Bordereau de licence N° 853202-18

Validation Comité	Non	Validation FFT	Non
Comite	8532	:	Franche Comité
Club	853202 : Tarot Passion - Maiche		
Enregistrement	7 Licences		
Total Comité	42,00 €		
Total FFT	108,00 €		
Réglé	0,00 €		

Licence	Nom Prénom	Adresse	Tel	Email	Série	Tarif Comité	Tarif FFT
1008728	DREZET Joeli	14 rue Principale 25120 LES BRESEUX			3K	10,00 €	20,00 €
2008542	GROSJEAN Jade	8 rue Gaston Mariotte 25120 MAICHE			4T	4,00 €	12,00 €
2002388	GROSJEAN Laurine	8 rue Gaston Mariotte 25120 MAICHE			4T	4,00 €	12,00 €
2002382	GROSJEAN Marion	8 rue Gaston Mariotte 25120 MAICHE			4T	4,00 €	12,00 €
1003247	HOUSER Ferjeux	Maison Dessous 25140 LES ECORCES			3C	10,00 €	20,00 €
1008731	LAB Philippe	39 rue Saint Michel 25120 MAICHE	03 81 64 02 74		3T	10,00 €	20,00 €
1027320	MARTIN Eric	Rue du parc 25120 MAICHE	06 20 36 66 98	martin@gmail.com	4T	0,00 €	12,00 €
Total						42,00 €	108,00 €

Le comité peut également valider plusieurs bordereaux en même temps depuis le menu Gestion licences / Validation des bordereaux. Un club n'a pas accès à ce menu.

Consultation de la liste des bordereaux de la saison en cours :

• Gestion licences / Liste des bordereaux

Validé Comité	Validé FFT	Réglé	Comité	Club	Número	Saison	Date début	Date fin
Tous	Tous	Tous	Franche Comité	Tous		2022-2023	01/06/2022	30/09/2022

Número	Date	Comité	Club	Enregistrement	Tarif Comité	Tarif FFT	Réglé	Validé Comité	Validé FFT
853202-05	20/02/2023	Franche Comité	Tarot Passion - Maiche	15,00	172,00	306,00	318,00	O	O
853202-06	20/02/2023	Franche Comité	Tarot Passion - Maiche	5,00	19,00	37,00	37,00	O	O
853202-07	20/02/2023	Franche Comité	Tarot Passion - Maiche	2,00	14,00	32,00	32,00	O	O
853202-11	27/02/2023	Franche Comité	Tarot Passion - Maiche	3,00	12,00	36,00	35,00	O	O
853202-12	28/02/2023	Franche Comité	Tarot Passion - Maiche	1,00	4,00	12,00	0,00	N	N
853202-16	23/03/2023	Franche Comité	Tarot Passion - Maiche	2,00	0,00	10,00	0,00	N	N
853202-18	04/04/2023	Franche Comité	Tarot Passion - Maiche	7,00	42,00	108,00	0,00	N	N
853202-19	08/04/2023	Franche Comité	Tarot Passion - Maiche	3,00	4,00	36,00	0,00	N	N
853202-20	09/04/2023	Franche Comité	Tarot Passion - Maiche	1,00	4,00	12,00	0,00	N	N

Pour visualiser le contenu d'un bordereau, double-cliquez sur la ligne concernée.

Lorsque le bordereau apparaît à l'écran, vous avez la possibilité de le modifier ou de le supprimer, à condition qu'il ne soit pas validé. Vous pouvez également l'éditer au format PDF ou Excel.

Bordereau de licence N° 853202-18

Validation Comité	Non	Validation FFT	Non
Comite	8532	:	Franche Comité
Club	853202 : Tarot Passion - Maiche		
Enregistrement	7 Licences		
Total Comité	42,00 €		
Total FFT	108,00 €		
Réglé	0,00 €		

Format PDF :



Bordereau de licences N° 853202-18
Comité : Franche Comté
Club : Tarot Passion - Maiche
Total Licence 108,00 €

Edité Le 12/06/2023 Page 1 / 1

Licence	Nom Prénom	Adresse	Tel	Email	Série	Tarif
1003247	HOUSER Ferjeux	Maison Dessous 25140 LES ECORCES			3C	20,00 €
1008728	DREZET Joël	14 rue Principale 25120 LES BRESEUX			3K	20,00 €
1008731	LAB Philippe	39 rue Saint Michel 25120 MAICHE	03.81.64.02.74		3T	20,00 €
2008542	GROSJEAN Jade	8 rue Gaston Mariotte 25120 MAICHE			4T	12,00 €
2002388	GROSJEAN Laurine	8 rue Gaston Mariotte 25120 MAICHE			4T	12,00 €
2002382	GROSJEAN Marion	8 rue Gaston Mariotte 25120 MAICHE			4T	12,00 €
1027320	MARTIN Eric	Rue du parc 25120 MAICHE	06.20.36.66.98	martin@gmail.com	4T	12,00 €

Format Excel :

Licence/Nom	Prénom	Date de naissance	Adresse 1	Adresse 2	CP	Ville	Tel1	Tel2	Email	Commentaire	Série	Tarif FFT	Tarif Comité
1003247	HOUSER	09/11/1965	Maison Dessous		25140	LES ECORCES					3C	20,00 €	10,00 €
1008728	DREZET	20/09/1966	14 rue Principale		25120	LES BRESEUX					3K	20,00 €	10,00 €
1008731	LAB	22/12/1966	39 rue Saint Michel		25120	MAICHE	03.81.64.02.74				3T	20,00 €	10,00 €
2008542	GROSJEAN	21/11/2011	8 rue Gaston Mariotte		25120	MAICHE					4T	12,00 €	4,00 €
2002388	GROSJEAN	16/07/2001	8 rue Gaston Mariotte		25120	MAICHE					4T	12,00 €	4,00 €
2002382	GROSJEAN	17/05/1998	8 rue Gaston Mariotte		25120	MAICHE				NR2014	4T	12,00 €	4,00 €
1027320	MARTIN	02/03/1990	Rue du parc		25120	MAICHE	06.20.36.66.98		martin@gmail.com		4T	12,00 €	0,00 €

• Gestion licences / Classement

Ce menu vous permet de visualiser le classement en cours de saison et celui des saisons précédentes.

Cocher "Calculer le classement et les séries" pour visualiser le classement sans les PCN de la saison.

Cocher "Ajout des PCN et PP de la saison" pour tenir compte des PCN et PP de la saison en cours.

Saison	Type	SC	Licence	Nom prénom	Classement	Comité	Club
2022-2023	Liste	<input type="checkbox"/>			Tous	Toutes	Tous les comités

Après avoir cliqué sur "Valider", vous obtenez la liste suivante que vous pouvez éditer au format PDF ou Excel. Vous avez la possibilité de filtrer ce classement par licence, nom, série, comité et club.

Licence	Cat	Nom Prénom	Comité	Club	Rang	PCN	PP	Ptx	Série
1009420	3	ROEDSENS Steve	Charentes	Royan Tarot Club	1	121588	801	522088	1N
1001082	3	PORTKA Olivier	Charentes	Royan Tarot Club	2	92396	785	484896	1N
1008427	3	LAVAL Nicolas	Charentes	Royan Tarot Club	3	51476	658	380476	1N
1004834	3	BERTHONECHE Laurent	Allier	Tarot Club Avernois	4	114737	618	423737	1N
1015694	3	COURTNEY Kevin	Savoie Mont-Blanc	Tarot Club des Aravis - Thônes	5	121589	604	423589	1N
1001079	3	PEREZ Adrien	Franche Comté	Tarot Club Lédonien	6	114273	604	416273	1N
1002428	3	MARTINEZ Jean-Philippe	Var Côte d'Azur	Caval et Roi de la Baie - Cavalaire	7	160662	594	457662	1N
1001008	3	LLESTA Patrick	Aquitaine	La Carte Soulaicaise	8	92085	592	388085	1N
1001625	3	MALERGUE Cyril	Allier	Tarot Club Vichy Val d'Allier	9	89113	569	373613	1N
1001138	3	VAUCHAMP Jocelyn	Ain	L'Excuse d'Or Ambarroise	10	83818	549	358318	1N
1001028	3	PAWLISZ Michel	Ile de France	Atout d'Honneur de Vélizy	11	141810	541	412310	1N
1001013	3	BOUSBA Kamel	Ile de France	Chelem Club Maisonnais	12	114359	540	384359	1N
1000053	3	CARMAGNAT Michael	Franche Comté	Tarot Club Baumois	13	111369	528	375369	1N
1001220	3	BOIDIN Jean-Régis	Nord Pas de Calais	Tarot Club Calonne Ricouart	14	97959	522	358959	1N
1002193	3	GUILLET JérémY	Allier	Tarot Club Vichy Val d'Allier	15	108769	520	368769	1N

Attention, ce n'est qu'une visualisation d'un classement provisoire. Le classement définitif sera établi par la FFT en fin de saison.

• Gestion licences / Statistiques

Ce menu vous permet d'effectuer une statistique des licenciés par zone, comité ou club.

Statistique des licences

Saison: 2022-2023
 Zone: Comité: Club:
 Valider

Zone	Comité	Club	Licence	1S	2S	3S	4S	Normal	Espoir	Jeune	Gratuit	Autre(S)	Homme	Femme
81 Ile de France	1	29	417	26	50	125	216	145	9	1	9	261	314	103
82 Champagne Ardenne - Seine et Marne	2	24	215	7	33	75	100	53	5	7	5	150	161	54
83 Nord Pas de Calais - Normandie - Picardie	3	65	754	29	83	224	418	236	7	9	7	501	543	211
84 Bourgogne	1	24	375	23	48	131	173	103	3	17	3	251	306	69
85 Alsace - Franche-Comté - Lorraine	3	46	706	35	107	242	322	256	11	42	11	397	556	150
86 Allier - Centre - Nièvre Yonne	3	55	683	27	92	232	332	176	2	5	2	500	540	143
87 Ain - Savoie Mont Blanc	2	32	473	32	61	177	203	130	7	3	7	333	373	100
88 Drome-Ardèche - Loire Forez - Lyonnais	3	77	590	28	97	210	255	149	6	10	6	425	445	145
89 Languedoc Roussillon - Var Côte d'Azur - Vaucluse	3	76	767	34	127	236	370	274	6	10	6	477	548	219
90 Corse	1	7	66	3	9	23	31	22	1	16	1	27	37	29
91 Aquitaine - Midi-Pyrénées - Val d'Adour	3	65	864	45	147	289	383	324	5	3	5	531	664	200
92 Charentes - Limousin - Poitou Anjou	3	55	564	34	83	205	242	176	3	5	3	380	413	151
93 Bretagne - Loire Océan - Sarthe Mayenne	3	61	686	29	107	221	329	166	9	4	9	506	497	189
94 Hors Métropole	5	26	215	0	10	67	138	92	1	0	1	52	144	71
99 Fédération	1	1	15	0	2	6	7	3	0	0	0	8	10	5
Total			7390	352	1056	2463	3519	2305	75	132	79	4799	5551	1839

• **Gestion PCN**

• **Gestion PCN / Saisie PCN**

Ce menu vous permet de saisir ou d'importer un bordereau de PCN.

(Attention, le nombre de joueurs doit être calculé sur l'ensemble des séances !)

Saisie ou importation d'un bordereau de PCN

Votre Licence: LAB Philippe
 Type de tournoi: Libre Individuel Triplettes Quadrettes Coupe Attaque/Défense
 Date du tournoi:
 Nombre de joueurs total: Indice PCN: Nb séances:
 Codification:
 Intitulé:

Pour une saisie manuelle :

Sélectionnez le type de tournoi, puis renseignez la date du tournoi, le nombre de joueurs total de l'ensemble des séances (en incluant les non-licenciés, l'indice PCN et le nombre de séances).

Codification de votre bordereau :

Si vous êtes connecté en tant que club, vous n'avez que la possibilité de saisir ou d'importer un bordereau PCN de régularité club. La codification est donc pré-paramétrée (7 + n° de votre comité + n° de votre club).

Vous n'avez plus qu'à saisir un numéro d'ordre du bordereau. Codification: 73202

Si vous êtes connecté en tant que comité, vous devez sélectionner le type d'évènement :

- 3. Championnat de zone
 - 4. Tournoi de zone
 - 5. Championnat de comité
 - 6. Tournoi de comité
 - 7. Tournoi de régularité club
- Le numéro de comité est déjà pré-paramétré.

Type de tournoi (exemple pour le Libre, codification différente en duplicaté) :

21. Libre individuel

22. Libre duo

23. Libre par quatre (année impaire)

24. Libre par quatre (année paire)

25. Libre Senior

82. Libre Jeunes

92. Libre Triathlon

Exemple 5322101

Codification	5	32	21	01	
Intitulé	Championnat de comité Franche Comté Libre				

Lorsque vous avez rempli ce premier tableau, cliquez sur "Suivant".

Suivant

Vous obtenez l'écran ci-dessous qui vous permet de saisir les PCN et PP.

Bordereau PCN N° 42 - 7320222 - 2022-2023
Tournoi de régularité du 13/06/2023
Comité : Franche-Comté
Club : Tarot Passion - Maiche
Joueurs Total: Indice PCN: Séances:
Validation : Aucune
Ce bordereau n'est pas enregistré, il ne peut donc pas être validé

Licence	EC	Nom Prénom	PCN	PP
<input type="text"/>	<input type="checkbox"/>	<input type="text"/>	<input type="text"/>	<input type="text"/>

Licence	Nom Prénom	PCN	PP
---------	------------	-----	----

Saisir le numéro de licence, les PCN et les PP, puis valider avec la touche Entrée ou avec l'icône . La case "EC" est à cocher pour une licence en cours (de validation).

Pour passer au champ suivant, utiliser la touche Entrée.

Vous avez la possibilité de supprimer une ligne en cas d'erreur de saisie.

Bordereau PCN N° 41 - 7320221 - 2022-2023
Tournoi de régularité du 12/06/2023
Comité : Franche-Comté
Club : Tarot Passion - Maiche
Joueurs Total: Indice PCN: Séances:
Validation : Aucune

Licence	EC	Nom Prénom	PCN	PP
<input type="text"/>	<input type="checkbox"/>	<input type="text"/>	<input type="text"/>	<input type="text"/>

Licence	Nom Prénom	PCN	PP
1018102	CARMAGNAT Nathan F. Comté 09 2K	200	0
1022547	LEBRUN Yanis Vaucuse 06 4T	142	0
1023106	FERT Maevan	100	0
1022870	LAMIRAUX Mathéo	71	0
2001762	REININGER Gaetane	50	0
2009100	DEBOISROLIN Manon	50	0
1022740	RIBIERE Axel	50	0
1021717	STORAGE Thomas Vaucuse 06 3C	50	0

Lorsque votre saisie est terminée, validez votre bordereau en cliquant sur l'icône .

Un message vous demande si vous voulez valider ce bordereau.

localhost indique
Voulez-vous valider ce bordereau de PCN ? Si oui, une ligne de récapitulatif sera créée.

Après avoir cliqué sur "OK", une ligne sera ajoutée au récapitulatif PCN de votre club. Si le bordereau concerne le comité, la ligne sera ajoutée au récapitulatif PCN du comité.

Récapitulatif PCN : Tournoi de régularité de la saison 2022-2023								
Zone	Alsace - Franche Comté - Lorraine							
Comité	Franche Comté							
Club	Tarot Club Baumois							
Date	12/04/2023							
Numéro	4							
Total Comité	3,84 €	Total FFT:	3,84 €	Réglé:	0,00 €			

N° tableau PCN	Intitulé	Joueurs	Indice PCN	Nb Séances	Tarif Comité	Total Comité	Tarif FFT	Total FFT
7320910	Tournoi de club	4	1,00	1	0,16 €	0,64 €	0,16 €	0,64 €
7320911	Tournoi club	20	1,00	1	0,16 €	3,20 €	0,16 €	3,20 €

Ce récapitulatif PCN vous permet de visualiser tous les bordereaux saisis ou importés de la saison en cours, ainsi que le montant total à régler.

Importation d'un bordereau de PCN issu de l'export Extar :

Ce processus est plus simple que la saisie manuelle. Il vous suffit de cliquer sur l'icone .

Le système vous invite à sélectionner le fichier à importer. Tous les fichiers PCN exportés depuis Extar se trouvent dans le dossier FFTAROT\FFT-Pcn\pcncsv

(Attention, le nombre de joueurs doit être calculé sur l'ensemble des séances !)

Saisie ou importation d'un bordereau de PCN

Votre Licence : **LAB Philippe**

Type de tournoi : Libre Individuel Triplettes Quadrettes Coupe Attaque/Défense

Date du tournoi : 

Nombre de joueurs total : **Indice PCN** : **Nb séances** :

Codification : 73202 

Intitulé :

Suivant

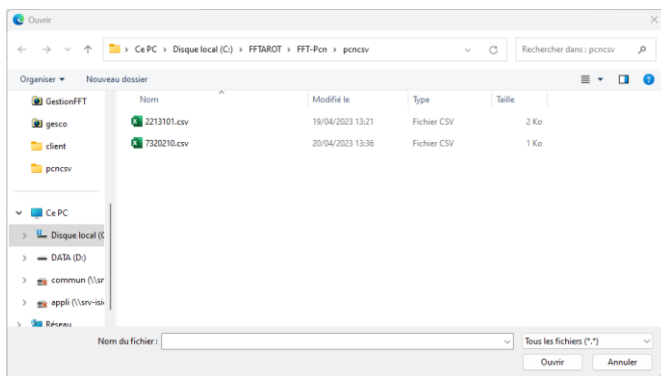

Le fichier que nous allons importer pour exemple est le 7320210.csv

Un fichier avec une extension csv est un fichier texte dont les colonnes sont matérialisées par un point-virgule.

C'est le même bordereau de PCN précédemment saisi. Si vous êtes connecté en tant que club, vous ne pourrez importer que des fichiers de régularité de votre club. Dans notre cas, il faut qu'il commence par 73202.

Si vous vous trompez de fichier ou tentez d'en importer un autre, vous obtiendrez le message suivant :

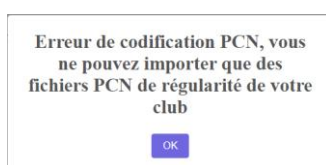

Si cette fois vous sélectionnez le bon fichier, vous obtiendrez le même résultat que lors d'une saisie manuelle.

Bordereau PCN N° 41 - 7320221 - 2022-2023
 Tournoi de régularité du 12/06/2023
 Comité : Franche-Comté
 Club : Tarot Passion - Maiche
 Joueurs Total: 28 | Indice PCN 1,00 | Séances 1
 Validation : Aucune

Licence	EC	Nom Prénom	PCN	PP
1018102		CARMAGNAT Nathan F. Comté 09 2K	200	0
1022547		LEBRUN Yann Vaucluse 06 4T	142	0
1023106		FERT Maëran	100	0
1022870		LAMIRAUX Mathéo	71	0
2001762		REININGER Gaëane	50	0
2009100		DEBOISROLIN Manon	50	0
1022740		RIBIERE Axel	50	0
1021717		STORACE Thomas Vaucluse 06 3C	50	0

• Gestion PCN / Liste des bordereaux

Cet écran vous permet de visualiser la liste des bordereaux PCN que vous avez saisis ou importés. Si vous êtes connecté en tant que comité, vous aurez la possibilité de sélectionner un club.

Comité	Club
Franche Comté	Tous

Vous avez la possibilité d'ouvrir un bordereau PCN afin de le modifier ou de le supprimer, à condition qu'il ne soit pas validé. Vous pouvez également l'éditer au format PDF ou Excel.

Liste des bordereaux PCN

Numéro	N° récap	Validation	Type	Codification	Saison	Date début	Date fin	Intitulé	Zone	Comité	Club
		Tous	Tous		2022-2023	01/06/2022	30/09/2023		Toutes	Franche-Comté	Tarot Passion - Maic

Valider

Numéro	N° récap	Joueurs	Indice PCN	Validation	Type tournoi	Codification	Date	Intitulé	Comité	Club
1	80	1,00	FFT	Libre	7320201	11/04/2023	Regularité Libre Tarot club de Maiche	Franche-Comté	Tarot Passion - Maiche	
3	4	1,00	FFT	Libre	7320220	12/04/2023	Tournoi de régularité	Franche-Comté	Tarot Passion - Maiche	
41	16	28	1,00	Aucune	Libre	7320221	12/06/2023	Tournoi de régularité	Franche-Comté	Tarot Passion - Maiche
42	4	1,00	Aucune	Libre	7320222	13/06/2023	Tournoi de régularité	Franche-Comté	Tarot Passion - Maiche	
43	4	1,00	Aucune	Libre	7320223	13/06/2023	Tournoi de régularité	Franche-Comté	Tarot Passion - Maiche	
45	28	1,00	Aucune	Libre	7320224	13/06/2023	Tournoi de régularité	Franche-Comté	Tarot Passion - Maiche	

Procédure de validation des PCN :

- Comité : Validation de tous les bordereaux de régularité des clubs d'appartenance.
- Zone : Validation de tous les bordereaux de championnats et tournois de zone et de comité.
- FFT : Validation de tous les bordereaux de PCN validés par les comités et les zones.

Après la validation FFT, les PCN seront enregistrés et consultables dans le menu Liste des PCN, mais seule la FFT pourra les intégrer à la base joueurs pour établir le classement.

• Gestion PCN / Liste des récapitulatifs PCN

Cet écran permet de visualiser tous les récapitulatifs PCN qui contiennent tous les bordereaux PCN saisis.

Liste des récapitulatifs PCN

Réglé	Comité	Club	Numéro	Saison	Date début	Date fin
Tous	Franche Comté	Tarot Passion - Maiche		2022-2023	01/06/2022	30/09/2023

Valider

Numéro	Type	Saison	Zone	Comité	Club	Total Comité	Total FFT	Réglé
2	Club	2022-2023	Alsace - Franche Comté - Lorraine	Franche Comté	Tarot Passion - Maiche	17,92	17,92	0,00

Pour ouvrir un récapitulatif, double-cliquez sur la ligne concernée.

Récapitulatif PCN : Tournois de régularité de la saison 2022-2023			
Zone	Alsace - Franche Comté - Lorraine		
Comité	Franche Comté		
Club	Tarot Passion - Maïche		
Date	11/04/2023		
Numéro	2		
Total Comité	17,92 €	Total FFT:	17,92 €
		Réglé:	0,00 €

N° tableau PCN	Intitulé	Joueurs	Indice PCN	NB Séance	Tarif Comité	Total Comité	Tarif FFT	Total FFT
7320201	Tournoi de régularité	80	1,00	1	0,16 €	12,80 €	0,16 €	12,80 €
7320220	Tournoi de régularité	4	1,00	1	0,16 €	0,64 €	0,16 €	0,64 €
7320221	Tournoi de régularité	28	1,00	1	0,16 €	4,48 €	0,16 €	4,48 €

• Gestion PCN / Liste des PCN

Cet écran vous permet de visualiser tous les PCN saisis de la saison. Vous pouvez filtrer par type de bordereau, licence, nom, comité et club.

Historique des PCN et PP de la saison

Saison	Type	Licence	Nom	Comité	Club
2022-2023	Tous			Franche Comté	Tous les clubs

Valider

Licence	Nom Prénom	Tableau PCN	Comité	Club	PCN	PP
1003232	ZELLER Michel Franche Comté 2	7320201 Régularité Libre Tarot club de Maïche	Franche Comté	Tarot Club Vésulien	50	0
1013153	BRULET Alain Franche Comté 3T	7320201 Régularité Libre Tarot club de Maïche	Franche Comté	Tarot Club Bisontin	50	0
1006542	CHABOD Christian Franche Comté 3P	7320201 Régularité Libre Tarot club de Maïche	Franche Comté	Tarot Club Bisontin	50	0
1006915	DEVILLERS François Franche Comté 3T	7320201 Régularité Libre Tarot club de Maïche	Franche Comté	Tarot Club Bisontin	50	0
2001045	GAILLARD Marie-Pierre Franche Comté 2T	7320201 Régularité Libre Tarot club de Maïche	Franche Comté	Club Atouts Maîtres de Pontarlier	50	0
1008105	MAUGAIN Pascal Franche Comté 3P	7320201 Régularité Libre Tarot club de Maïche	Franche Comté	Club Atouts Maîtres de Pontarlier	50	0
1021447	BILLEREY Claude Franche Comté 3 Série Tréfle	7320201 Régularité Libre Tarot club de Maïche	Franche Comté	Club Atouts Maîtres de Pontarlier	50	0
1018307	WICKY Denis Franche Comté 3C	7320201 Régularité Libre Tarot club de Maïche	Franche Comté	Tarot Club Vésulien	50	0
2003894	ROBERT Françoise Franche Comté 3T	7320201 Régularité Libre Tarot club de Maïche	Franche Comté	Club Atouts Maîtres de Pontarlier	50	0
2000029	OLIVIER Josiane Franche Comté 3C	7320201 Régularité Libre Tarot club de Maïche	Franche Comté	Tarot Club Baumois	52	0
1014025	PAGLIUCA Didier Franche Comté 4C	7320201 Régularité Libre Tarot club de Maïche	Franche Comté	L'Excuse Belfortaine	61	0

• Gestion PCN / Statistiques PCN

Cet écran vous permet de visualiser l'évolution des PCN, PP, Ptx, classement et série par joueur.

Statistique PCN des dernières saisons

De	A	Licence	Nom Prénom	PCN Saison
2012-2013	2022-2023	1001939	GROSJEAN Fabrice	<input type="checkbox"/>

Valider

Saison	Classement	Série	PCN	PP	Ptx
2012-2013	676	2C	20719	32	36719
2013-2014	596	2C	22947	40	42947
2014-2015	797	2K	20657	29	35157
2015-2016	504	2C	27634	57	56134
2016-2017	724	2K	19600	39	39100
2017-2018	364	2P	26563	94	73563
2018-2019	364	2P	26563	94	73563
2019-2020	405	2P	26531	90	71531
2020-2021	405	2P	26531	90	71531
2021-2022	385	2P	24729	99	74229
2022-2023	485	2P	24761	88	68761

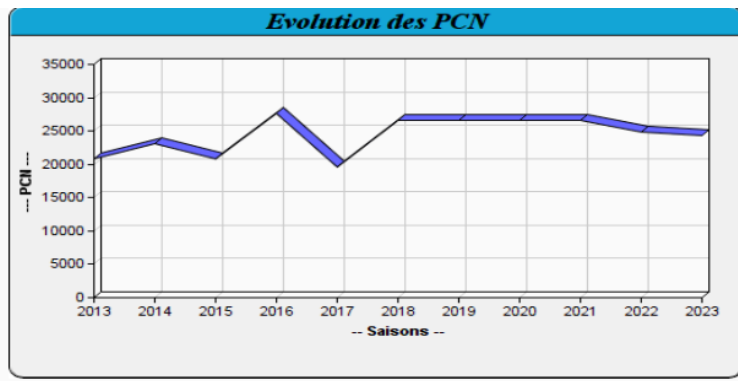

• Utilitaires

• Utilitaires / Liste des joueurs

Cet écran vous permet de visualiser la liste des joueurs par saison. Vous pouvez filtrer par licence, nom, classement, comité et club...

Vous avez également la possibilité d'inclure les PCN de la saison PCN Saison .

Saison	Valide	Cat	PCN Saison	Licence	Nom Prénom	Classement	Comité	Club
2022-2023	Oui	Toutes	<input type="checkbox"/>			Tous	Toutes	Tous les clubs

Rechercher

PCN Saison

RGPD	Licence	V	Cat	Accès	Nom prénom	Adresse	Tel	Comité	Club	Rang	PCN	PP	PTX	Série
<input type="checkbox"/>	1000001	<input checked="" type="checkbox"/>	6	N	BAILLEUL Armand	10 rue du Prieuré 28150 ROUVRAY SAINT FLORENTIN	02.37.99.14.19	Ile de France	Chelam Club Maisonnais	512	6850	16	14850	2P
<input type="checkbox"/>	1000009	<input checked="" type="checkbox"/>	6	N	BOULEY Jean-Pierre	Le Bourg 71380 CHATENOY EN BRESSE	06.62.04.83.15	Bourgogne	Tarot Club Généralrais	68	68279	277	206779	1P
<input type="checkbox"/>	1000010	<input checked="" type="checkbox"/>	8	N	BALDACCHINO Christian	191 chemin de Tournefeuille 31300 SAINT MARTIN DU TOUCH	06.73.59.17.08.25	Midi-Pyrénées	Tarot du Salat	988	20764	36	38764	2C
<input type="checkbox"/>	1000013	<input checked="" type="checkbox"/>	6	N	STEFANAZZI Emmanuel	2 allée de Saarburg 33780 SOULAC	06.86.96.65.91	Aquitaine	La Carte Soulacaise	217	44377	138	113377	1C
<input type="checkbox"/>	1000014	<input checked="" type="checkbox"/>	13	N	GARDAIRE Germain	11 rue de la Lie aux Moines 70300 FROIDECONCHE	03.84.40.40.64	Fédération	Club France	3870	0	0	0	3T
<input type="checkbox"/>	1000017	<input checked="" type="checkbox"/>	9	N	FAIVRE Gilbert	120 rue de Veluze 21410 GISSEY SUR OUCHE	03.80.49.02.45	Bourgogne	Tarot Club Seurois	1359	23401	17	31901	2T
<input type="checkbox"/>	1000018	<input checked="" type="checkbox"/>	3	O	BAUMGARTEN Patrick	5 Lotissement Cahuzac 9100 UNZENT	05.34.01.66.82	Poitou Anjou	Anjou Tarot Club	88	84076	238	203076	1C
<input type="checkbox"/>	1000023	<input checked="" type="checkbox"/>	6	N	PAQUOT Pierre	149 rue Léon Maurice Nordmann 75013 PARIS	01.47.70.24.15	Ile de France	Les Amis du Breuil	508	39847	52	65847	2P
<input type="checkbox"/>	1000026	<input checked="" type="checkbox"/>	6	N	PERELLI Philippe	38 rue Gabriel Audisio 13014 MARSEILLE	06.63.75.38.39	Var Côte d'Azur	Caval et Roi de la Baie - Cavalaire	506	34335	64	66335	2P
<input type="checkbox"/>	1000027	<input checked="" type="checkbox"/>	8	N	IZANS René	Nous a quittés le 21 mai 2023 0	0	Fédération	Club France	1017	954	2	1954	2C

• Utilitaires / Liste des zones

Numéro	Zone	Responsable
<input type="text"/>	<input type="text"/>	<input type="text"/>

Valider

N° de Zone	Responsable	Adresse	Tel	Email
81	Ile de France	MIONNET Stéphane	33 rue d'Antin 62550 VALHUON	
82	Champagne-Ardenne - Seine et Marne	RAVINDIRANE Ravi	2 impasse des Hironnelles 45590 SAINT CYR EN VAL	
83	Nord Pas de Calais - Normandie - Picardie	BOUQUILLON Mathias	1 place de la République Appartement 01 59390 TOUFFLERS	
84	Bourgogne	LAMBLIN Nathalie	4 A chemin de la Tignolle 17750 ETAULES	
85	Alsace - Franche-Comté - Lorraine	LAMBLIN Nathalie	4 A chemin de la Tignolle 17750 ETAULES	
86	Allier - Centre - Nièvre Yonne	RAVINDIRANE Ravi	2 impasse des Hironnelles 45590 SAINT CYR EN VAL	
87	Ain - Savoie Mont Blanc	BEZ Julien	6 rue Saint Louis 18140 PRECY	
88	Drome Ardèche - Loire Forez - Lyonnais	TRIVERO Florent	25 rue de la Gare 69400 VILLEFRANCHE SUR SAONE	
89	Languedoc Roussillon - Var Côte d'Azur - Vaucluse	PERELLI Philippe	38 rue Gabriel Audisio 13014 MARSEILLE	
90	Corse	SOROLLA Michel	158 montée des Vignerons 84400 APT	
91	Aquitaine - Midi-Pyrénées - Val d'Adour	DI PASQUALE Guy	1250 D allée Louis Métrat 84700 SORGUES	
92	Charentes - Limousin - Poitou Anjou	VERGNAUD Francis	11 rue Jean Moulin 17300 ROCHEFORT	
93	Bretagne - Loire Océan - Sarthe Mayenne	DEROUIN Gérald	1 rue de Bellevue 72150 SAINT PIERRE DU LOROUEUR	
94	Hors Métropole	SOROLLA Michel	158 montée des Vignerons 84400 APT	

• Utilitaires / Liste des comités

Liste des comités

Zone	Comité	Nom comité
Tous	Tous	

Valider

Zone	N° Comité	Nom Comité	Site Internet	Président	CCR
81	8111	Ile de France	http://www.comiteiledefranceetarot.fr	ALBOU Grégory	JANNEAU Lydia
82	8216	Champagne Ardenne	http://champardenne-tarot.com	BROCARD Gilles	DUCHENE Pascal
82	8217	Seine et Marne	http://tarot-seine-et-marne.com	ARNOULD Daniel	ZEJGMAN Patrick
83	8321	Nord Pas de Calais	http://comitetarotnordpasdecalais.fr	ANQUEZ Anne	MIONNET Stéphane
83	8322	Normandie	http://www.normandie-tarot.org	DURAND Christophe	NOURISSON Alain
83	8323	Picardie	www.picardietarot.com	PHILIPPE Alain	BIENET Eric
84	8426	Bourgogne	http://tarot.bourgogne.free.fr	DURAND Patrick	BEAL Karine
85	8531	Alsace	http://www.comite-alsace-tarot.fr	SCHWEITZER Christian	SYDA Gilles
85	8532	Franche-Comté	www.franchecomtetarot.com	CARMAGNAT Michael	PEREZ Adrien

• Utilitaires / Liste des clubs

Liste des clubs

Saison	Affilié	Zone	N° Comité	N° Club	Nom club
2022-2023	Tous	Tous	Tous	Tous	

Valider

Affilié	Zone	N° Comité	N° Club	Nom Club	Lieu d'activité	Responsable	Tel	Email
<input checked="" type="checkbox"/>	81	8111	811101	Chelam Club Maisonnais	94700 MAISONS ALFORT	BARDIN Jean-Pierre	06.22.61.12.09	jean-pierre_bardin@orange.fr
<input checked="" type="checkbox"/>	81	8111	811102	Atout d'Honneur de Vélizy	78140 VELIZY	DEMAZEUX Philippe	06.19.91.01.80	geneph13@yahoo.fr
<input type="checkbox"/>	81	8111	811103	Association Tac-Tic Orphin	78125 ORPHIN	ROLLAND Christophe	06.51.51.54.65	rolland_ch@yahoo.fr
<input type="checkbox"/>	81	8111	811104	Tarot Club PLM Paris	75013 PARIS	MORITZ Brigitte	06.66.26.89.29	bmor@netcourrier.com
<input type="checkbox"/>	81	8111	811105	L'Excuse Drancéenne				
<input type="checkbox"/>	81	8111	811106	Atout Bonneuil	94380 BONNEUIL SUR MARNE	RICHE Albert	06.03.00.80.48	atoutbonneuil@comiteiledefranceetarot.fr
<input checked="" type="checkbox"/>	81	8111	811107	Tarot Bois-Colombes	92270 BOIS COLOMBES	ATANAZIO Laurent	06.81.98.99.69	laurent.atanzio@sfr.fr
<input checked="" type="checkbox"/>	81	8111	811108	Les Amis du Tarot de Saint Gratien	95210 SAINT GRATIEN	CHINZI Christine	06.30.44.76.23	chinzichristine@gmail.com
<input type="checkbox"/>	81	8111	811109	Club de Tarot de Maurepas				
<input checked="" type="checkbox"/>	81	8111	811110	Les Amis du Breuil	Rue du Bois Robert 78930 BREUIL BOIS ROBERT	GINESTE Isabelle	06.79.60.53.22	amisdubreuil@orange.fr
<input checked="" type="checkbox"/>	81	8111	811111	Tarot Club de Bezons	95870 BEZONS	BIHAN François	06.13.77.49.19	francois.bihan@wanadoo.fr
<input type="checkbox"/>	81	8111	811113	Club de Tarot du Perray en Yvelines	78610 LE PERRAY EN YVELINES	DEMOTIER Noël	01.61.39.12.06	tarotleperray@orange.fr
<input checked="" type="checkbox"/>	81	8111	811114	L'Excuse Villecresnoise	94440 VILLECRESNES	BRIVOIS Presci	06.75.75.57.52	presci@hotmail.com
<input type="checkbox"/>	81	8111	811115	Tarot Club Chantelouvais				
<input type="checkbox"/>	81	8111	811116	Amicale Tarot d'Argenteuil	95100 ARGENTEUIL	TERBECHÉ Daniel	06.09.02.37.48	dan.terbeche@gmail.com

• Utilitaires / Liste des arbitres

Liste des arbitres

Saison	Type arbitre	Comité	Club
2022-2023	Tous	Franche Comté	Tous

Valider

Licence	Type	Nom Prénom	Comité	Club	Adresse	Tel.	Email
1001939	Régional	GROSJEAN Fabrice	Franche Comté	Tarot Passion - Maiche	8 rue Gaston Mariotte 25120 MAICHE	06.20.36.66.91	fgrosjean@iisconcept.fr
1002595	Régional	GALMICHE Alain	Franche Comté	Club Atouts Maîtres de Pontarlier	5 rue des Paquerettes 25270 LEVIER	03.81.89.54.45	galmiche.alain@wanadoo.fr
1002745	Régional	MARTELET Bernard	Franche Comté	Tarot Club Bisontin	1 rue Principale 25320 RANCENAY	03.81.51.19.85	bernard.martelet25@gmail.com
1000053	Régional	CARMAGNAT Michael	Franche Comté	Tarot Club Baumois	43 B rue Jean Jaures 70200 LURE	06.88.67.06.40	michael.carmagnat@gmail.com
1001030	Régional	CURTIL Jean-Claude	Franche Comté	Tarot Club Baumois	39 Grande rue 70150 ETUZ	06.74.42.76.11	jeanclaude.curtil@bbox.fr
1010459	Régional	HYACINTHE Sébastien	Franche Comté	Tarot Club Luron	25 rue des GLEUX 70200 LURE	06.50.44.50.67	
1001079	Régional	PEREZ Adrien	Franche Comté	Tarot Club Lédonien	1 chemin de la Charmille 71620 GUERFAND	06.99.80.78.78	adrien.tarot@free.fr

• Utilitaires / Création de la base joueurs

Cet écran vous permet d'importer la Base joueurs afin de faire la mise à jour de celle située dans le dossier FFTAROT\FFT-Bases.

Création de la Base Joueurs

Saison	Valider
2022-2023	Valider

